

## **PLANO DE TRABALHO**

Distrito Sanitário Especial Indígena Litoral Sul

**Secretaria Especial de Saúde Indígena**

**Janeiro 2020 á Dezembro 2020.**



## 1. OBJETO

Estabelecer as ações complementares de atenção à saúde dos povos indígenas a serem desenvolvidas no Distrito Sanitário Especial Indígena – DSEI LITORAL SUL, através de apoio técnico operacional e da gestão estratégica de indicadores de desempenho, em consonância com a Política Nacional de Atenção à Saúde dos Povos Indígenas - PNASPI e as especificidades sócio-culturais dos povos indígenas, no âmbito do Subsistema de Atenção à Saúde Indígena – SasiSUS, observando as seguintes diretrizes:

Atenção integral à saúde da mulher indígena, com ênfase no diagnóstico, na prevenção e no tratamento do câncer de colo de útero e de mama em mulheres em idade fértil, bem como na atenção ao pré-natal e prevenção do óbito materno;

1. Atenção integral à saúde da criança e do adolescente indígenas, com ênfase nas ações dos programas de imunização, conforme calendário vacinal indígena aprovado pelo Ministério da Saúde, crescimento e desenvolvimento, vigilância alimentar e nutricional e das doenças prevalentes da infância, com vistas à redução da morbidade e mortalidade infantil;
2. Atenção psicossocial e abordagem dos determinantes sociais e ambientais dos povos indígenas, com enfoque na promoção da saúde mental e na qualidade de vida para a redução do uso prejudicial do álcool, prevenção do suicídio e outras violências sociais;
3. Atenção integral à saúde bucal indígena, por meio da execução de ações coletivas e individuais e em consonância com a Política Nacional de Atenção à Saúde Bucal; e Vigilância à saúde indígena;
4. Apoio ao funcionamento das Casas de Saúde Indígena (CASAI), com mecanismos de garantia da atenção integral à saúde dos indígenas referenciados pelas unidades do SasiSUS para atendimento no âmbito do SUS junto aos Estados e Municípios;
5. Desenvolvimento de estratégias para a promoção do uso racional de medicamentos no SasiSUS;
6. Apoio as ações de saneamento e educação ambiental, visando garantir as condições sanitárias adequadas para prevenção de doenças evitáveis e o desenvolvimento sustentável dos povos indígenas, por meio da implementação de infraestrutura e acompanhamento dos programas de monitoramento da qualidade da água e da Política de resíduos sólidos nas aldeias;
7. Ações de apoio a estruturação da rede de equipamentos de saúde do SasiSUS e a melhoria do acesso as ações de saúde;
8. Apoio ao fortalecimento do controle social na saúde indígena;
9. Promover o processo à educação permanente para os trabalhadores do SasiSUS;
10. Apoio ao desenvolvimento e valorização das práticas e saberes tradicionais relacionados à saúde e sustentabilidade dos povos indígenas;

11. Ações de apoio ao planejamento e gestão dos serviços e insumos necessários para a qualificação da assistência básica prestada no âmbito SasiSUS.

## 2. JUSTIFICATIVA

O Ministério da Saúde, por meio da Secretaria Especial de Saúde Indígena – SESAI, conforme o Decreto nº 8.901 de 10 novembro de 2016, tem, entre suas finalidades, coordenar o processo de gestão do SasiSUS, direcionado a promoção, a proteção e a recuperação da saúde dos povos indígenas; com o objetivo de promover a estruturação dos serviços e ações de atenção básica a saúde dessas comunidades no âmbito das terras indígenas; visando realizar uma assistência específica e diferenciada, a partir das percepções e práticas tradicionais de saúde dos povos indígenas.

A atenção integral à saúde indígena é composta por um conjunto de ações para a implementação da Atenção Primária à Saúde nos territórios indígenas. Estas ações visam promover a proteção, a promoção e a recuperação da saúde desses povos de maneira participativa e diferenciada, respeitando-se as especificidades epidemiológicas e socioculturais dos povos indígenas, articulando saberes no âmbito da atenção e atuando especialmente nos determinantes de saúde relacionados às questões ambientais e socioculturais. Em outro aspecto, a atenção integral também engloba ações de articulação com os serviços de média e alta complexidade de modo a atender integralmente as necessidades de saúde dos povos indígenas, assim como o apoio para o acesso desses povos à referida rede de serviços.

Dentre os maiores desafios enfrentados pela SESAI, destaca-se a logística para garantir o abastecimento e acesso às aldeias de difícil acesso, a rotatividade dos profissionais, a ausência de estrutura física adequada em alguns DSEI/aldeias, dificuldades nas pactuações com os demais entes federados (estados e municípios), e a fragilidade nas parcerias com outras secretarias do MS, por falta de compreensão das especificidades da SI. O preparo adequado dos profissionais para atuar em contextos interculturais também apresenta-se como condição imprescindível para o aprimoramento do SasiSUS

Embora a mortalidade infantil e as doenças infectocontagiosas ainda se apresentem como as principais causas de mortalidade, principalmente entre as crianças, o acréscimo da ocorrência de agravos não transmissíveis como diabetes, hipertensão e obesidade, não são mais um panorama distante das comunidades. Destaca-se entre as causas de mortalidade o suicídio, que tem se apresentado como um dos maiores desafios a serem enfrentados na saúde indígena e na integração entre o modelo biomédico e os cuidados tradicionais.

Atualmente, a SESAI vem buscando aprimorar processos de planejamento estratégico, organização institucional, articulação intersetorial, estruturação da rede de serviços, saneamento ambiental, vigilância e promoção à saúde para a melhoria da qualidade de vida e desenvolvimento sustentável dos povos indígenas. No que tange ao objeto deste certame, as ações complementares de saúde a serem prestadas pelas entidades selecionadas junto ao SasiSUS serão efetivadas por meio do apoio à contratação de profissionais para as Equipes Multidisciplinares de Saúde Indígena (EMSI) e equipes técnicas do DSEI; apoio a permanência e manutenção das equipes

de saúde nas terras indígenas; apoio ao fortalecimento das atividades de participação e controle social; apoio as atividades de educação permanente e popular em saúde para trabalhadores, conselheiros de saúde e comunidades indígenas.

Assim, SANTA CASA DE ANDRADINA será responsável, em caráter complementar, no desenvolvimento das ações de vigilância e assistência à saúde aos povos indígenas, em parceria com o Ministério da Saúde/Secretaria Especial de Saúde Indígena, visando resguardar o direito fundamental à saúde, a garantia da continuidade das ações básicas de saúde, o fortalecimento do SASISUS e a melhoria dos processos de trabalho para aprimorar o atendimento diferenciado à população indígena, considerando as complexidades culturais e epidemiológicas, a organização territorial e social, bem como as práticas tradicionais e medicinais alternativas a medicina ocidental.

### 3. DIAGNÓSTICO SITUACIONAL INFORMAÇÕES PRELIMINARES

|   |  |
|---|--|
| POPULAÇÃO INDÍGENA                      | 19.570 INDÍGENAS                                       |
| ETNIAS                                  | KAINGANG, GUARANI, TUPI-GURARANI, PATAXÓ, TERENA, XETÁ |
| POLOS BASE                              | 13   |
| Nº DE ALDEIAS                           | 113  |
| Nº DE MUNICÍPIOS COM POPULAÇÃO INDÍGENA | 52   |
| Nº DE CASAIs                            | 02   |
| SEDE DO DSEI                            | 01   |
| Nº DE UBSIs                             | 46   |
| MODAIS DE DE TRANSPORTE UTILIZADOS      | TERRESTRE E FLUVIAL                                    |

O Distrito Sanitário Especial Saúde Indígena Litoral Sul tem atualmente a população de 19.570 (dezenove mil quinhentos e setenta) indígenas, em 113 (cento e trezes) aldeias, dispersas em 66 terras indígenas, nos estados de Paraná, São Paulo e Rio de Janeiro com acesso que utiliza os modais terrestre e fluvial, totalizando uma extensão territorial: 173.233 km<sup>2</sup>;

O DSEI Litoral Sul possui, ainda, 13 (treze) polos base e 46 (quarenta e seis) Unidades

Básicas de Saúde Indígena, nos quais as Equipes Multidisciplinares de Saúde Indígena – EMSI serão distribuídas, para que tenhamos 100% de cobertura assistencial da população do distrito.

Conhecer o território implica em um processo de reconhecimento e apropriação do espaço local e das relações da população da área de abrangência com as equipes de saúde, levando em consideração dados como perfil demográfico e

epidemiológico da população, contexto histórico e cultural, equipamentos sociais, lideranças locais e outros aspectos considerados relevantes para intervenção do processo saúde-doença.

Na organização da atenção básica, um aspecto fundamental é o conhecimento do território, que não pode ser compreendido apenas como um espaço geográfico, delimitado para constituir a área de atuação dos serviços. Ao contrário, deve ser reconhecido como “Espaço Social” onde, ao longo da história, a sociedade foi se constituindo e, por meio do processo social de produção, dividindo-se em classes diferenciadas, com acessos também diferenciados aos serviços de saúde.

**FIGURA 01. CARACTERIZAÇÃO GEOGRÁFICA (MAPA DA REGIÃO)**

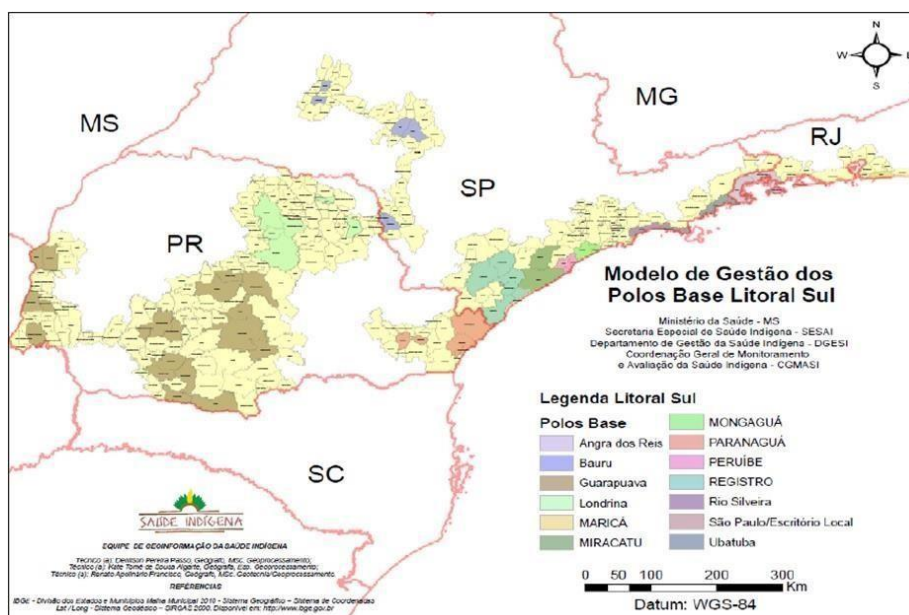

**FIGURA 02. ORGANOGRAMA DO DSEI**

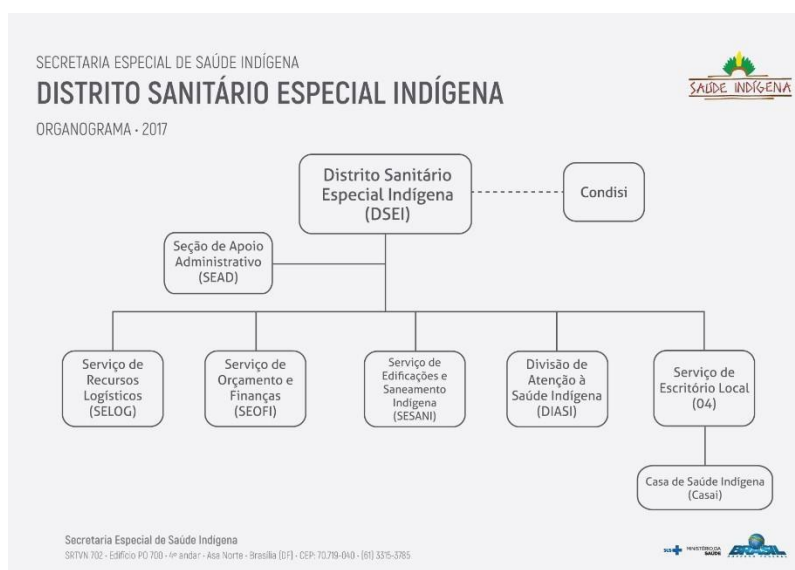



#### 4.INDICADORES, RESULTADOS ESPERADOS E PRODUÇÃO REGISTRADA NO EXERCÍCIO DE 2020

Destacam-se no anexo deste Plano de Trabalho os resultados programados e estabelecidos pela Secretaria Especial de Saúde Indígena no âmbito do seu planejamento estratégico, para o qual as ações complementares de saúde prestadas por esta entidade deverão corroborar para o seu alcance, visando a melhoria da saúde e qualidade de vida dos povos indígenas. Os resultados do ano de 2020 foram preenchidos com base nas informações de saúde do DSEI Litoral Sul e servirão de valores de referência para o acompanhamento do desempenho das equipes contratadas e das atividades realizadas, para fins de monitoramento e avaliação por parte da SESAI, tendo por base os aspectos de produtividades estabelecidos no Plano de Ação em anexo.

#### 5. CONOGRAMA DE EXECUÇÃO CONSOLIDADO

| ETAPA        | DESCRIÇÃO  | INÍCIO     | TÉRMINO    | VALOR                    |
|--------------|--|------------|------------|--------------------------|
| 1            | Contratação, Gestão e Apoio a manutenção e permanência das equipes multidisciplinares de saúde indígena, incluindo ainda profissionais da gestão, de Edificações e Saneamento Ambiental (incluído encargos sociais). | 01/01/2020 | 31/12/2020 | R\$ 27.824.047,00        |
| 2            | Apoio à Educação Permanente  | 01/01/2020 | 31/12/2020 | R\$ 94.260,48            |
| 3            | Apoio ao Controle Social   | 01/01/2020 | 31/12/2020 | R\$ 496.815,92           |
| 4            | Apoio as atividades de supervisão e organização dos processos de trabalho em área (DIASI, SESANI e CONDISI).   | 01/01/2020 | 31/12/2020 | R\$ 118.939,92           |
| 5            | Apoio a gestão administrativa e gestão das informações em saúde, em caráter complementar povos indígenas.  | 01/01/2020 | 31/12/2020 | R\$ 2.425.395,38         |
| <b>TOTAL</b> |  |            |            | <b>R\$ 30.959.458,70</b> |



## 6.1 PLANO DE APLICAÇÃO DETALHADO

**ETAPA 01 – SELEÇÃO E GESTÃO DE EQUIPES MULTIDISCIPLINARES DE SAÚDE** -Englobando as respectivas categorias profissionais, salários, obrigações trabalhistas, gratificações, adicionais e demais dispêndios relacionados. Segue abaixo a tabela com o detalhamento da distribuição de Todos os cargos e funções por nível.

| PLANILHA ORÇAMENTO 2020 DSEI LITORAL SUL  |                                       |   |                  |                   |                 |                          |
|---|---------------------------------------|---|------------------|-------------------|-----------------|--------------------------|
| FUNÇÃO                                    | Quantidade de profissionais para 2020 | MENSAL  |                  | ANUAL             |                 |                          |
|   |                                       | REMUNERAÇÃO COM INSALUB. E ADC. NOTURNO) SEM ENCARGOS | ENCARGOS MENSAIS | REMUNERAÇÃO ANUAL | ENCARGOS ANUAIS | REMUNERAÇÃO COM ENCARGOS |
| MÉDICO 40HR                               | 5                                     | 83.763,90   | 30.044,44        | 1.005.166,80      | 360.533,23      | 1.365.700,03             |
| MEDICO 20HR                               | 16                                    | 135.694,24  | 48.670,81        | 1.628.330,88      | 584.049,72      | 2.212.380,60             |
| ENFERMEIRO                                | 58                                    | 495.961,29  | 177.891,40       | 5.951.535,48      | 2.134.696,75    | 8.086.232,23             |
| ENFERMEIRO PARCIAL                        | 2                                     | 8.226,66  | 2.950,74         | 98.719,92         | 35.408,86       | 134.128,78               |
| CIRURGIÃO DENTISTA                        | 18                                    | 144.317,96  | 51.763,97        | 1.731.815,55      | 621.167,60      | 2.352.983,15             |
| CIRURGIÃO DENTISTA PARCIAL                | 14                                    | 57.586,62   | 20.655,17        | 691.039,44        | 247.862,03      | 938.901,47               |
| ASSISTENTE SOCIAL                         | 2                                     | 13.653,02   | 4.897,07         | 163.836,30        | 58.764,80       | 222.601,10               |
| NUTRICIONISTA                             | 2                                     | 13.653,02   | 4.897,07         | 163.836,30        | 58.764,80       | 222.601,10               |
| NUTRICIONISTA PARCIAL                     | 0                                     | 0,00  |                  | 0,00              | 0,00            | 0,00                     |
| FARMACEUTICO / BIOQUÍMICO                 | 5                                     | 34.132,56   | 12.242,67        | 409.590,74        | 146.912,01      | 556.502,75               |
| BIÓLOGO                                   | 0                                     | 0,00  |                  | 0,00              | 0,00            | 0,00                     |
| QUIMICO                                   | 0                                     | 0,00  | 0,00             | 0,00              | 0,00            | 0,00                     |
| ANTROPÓLOGO                               | 0                                     | 0,00  |                  | 0,00              | 0,00            | 0,00                     |
| PEDAGOGO                                  | 0                                     | 0,00  |                  | 0,00              | 0,00            | 0,00                     |
| PSICÓLOGO                                 | 2                                     | 13.653,02   | 4.897,07         | 163.836,30        | 58.764,80       | 222.601,10               |
| ENGENHEIRO CIVIL / ENGENHEIRO SANITARISTA | 2                                     | 20.535,24   | 7.365,58         | 246.422,87        | 88.386,96       | 334.809,83               |
| FISIOTERAPEUTA / TERAPEUTA OCUPACIONAL    | 0                                     | 0,00  |                  | 0,00              | 0,00            | 0,00                     |
| ARQUITETO E URBANISTA                     | 0                                     | 0,00  |                  | 0,00              | 0,00            | 0,00                     |
| GEÓLOGO                                   | 0                                     | 0,00  |                  | 0,00              | 0,00            | 0,00                     |

|                    |  |            |                     |                   |                      |                     |                      |
|--------------------|--|------------|---------------------|-------------------|----------------------|---------------------|----------------------|
|                    | APOIADOR TÉCNICO EM SANEAMENTO   | 1          | 10.267,62           | 3.682,79          | 123.211,44           | 44.193,48           | 167.404,91           |
|                    | APOIADOR TÉCNICO DE ATENÇÃO À SAÚDE  | 1          | 8.480,89            | 3.041,93          | 101.770,69           | 36.503,11           | 138.273,79           |
|                    | <b>SUB-TOTAL</b>   | <b>128</b> | <b>1.039.926,06</b> | <b>373.000,68</b> | <b>12.479.112,69</b> | <b>4.476.008,13</b> | <b>16.955.120,84</b> |
| <b>NÍVEL MÉDIO</b> | AUXILIAR / TÉCNICO DE ENFERMAGEM   | 98         | 293.885,34          | 105.410,79        | 3.526.624,08         | 1.264.929,53        | 4.791.553,61         |
|                    | TÉCNICO EM SAÚDE BUCAL   | 0          | 0,00                |                   | 0,00                 | 0,00                | 0,00                 |
|                    | AUXILIAR DE SAÚDE BUCAL  | 28         | 50.321,68           | 18.049,38         | 603.860,20           | 216.592,58          | 820.452,77           |
|                    | TÉCNICO DE LABORATÓRIO / MICROSCOPISTA   | 0          | 0,00                | 0,00              | 0,00                 | 0,00                | 0,00                 |
|                    | TECNICO PROTESE DENTARIA   | 0          | 0,00                |                   | 0,00                 | 0,00                | 0,00                 |
|                    | AGENTE DE COMBATE A ENDEMIAS   | 0          | 0,00                | 0,00              | 0,00                 | 0,00                | 0,00                 |
|                    | TÉCNICO SANEAMENTO/TÉCNICO DE EDIFICAÇÕES/TÉCNICO EM QUÍMICA/TÉCNICO ELETROTÉCNICO | 2          | 6.710,16            | 2.406,80          | 80.521,89            | 28.881,59           | 109.403,48           |
|                    | <b>SUB-TOTAL</b>   | <b>128</b> | <b>350.917,18</b>   | <b>125.866,97</b> | <b>4.211.006,17</b>  | <b>1.510.403,69</b> | <b>5.721.409,86</b>  |
| <b>NÍVEL X.</b>    | AGENTE INDÍGENA DE SAÚDE - AIS   | 143        | 179.322,00          | 64.319,21         | 2.151.864,00         | 771.830,58          | 2.923.694,58         |
|                    | AGENTE INDÍGENA DE SANEAMENTO - AISAN  | 98         | 122.892,00          | 44.078,90         | 1.474.704,00         | 528.946,83          | 2.003.650,83         |
|                    | <b>SUB-TOTAL</b>   | <b>241</b> | <b>302.214,00</b>   | <b>108.398,12</b> | <b>3.626.568,00</b>  | <b>1.300.777,41</b> | <b>4.927.345,41</b>  |
|                    | ASSESSOR INDIGEDNA   | 2          | 7.969,90            | 2.858,64          | 95.638,80            | 34.303,72           | 129.942,52           |
|                    | SECRETARIO EXECUTIVO DO CONDISI  | 1          | 5.990,42            | 2.148,64          | 71.885,04            | 25.783,73           | 97.668,77            |
|                    | <b>SUB-TOTAL</b>   | <b>3</b>   | <b>13.960,32</b>    | <b>5.007,29</b>   | <b>167.523,84</b>    | <b>60.087,45</b>    | <b>227.611,29</b>    |
|                    | <b>TOTAL GERAL</b>   | <b>500</b> | <b>1.707.017,56</b> | <b>612.273,06</b> | <b>20.484.210,70</b> | <b>7.287.189,23</b> | <b>27.824.047,00</b> |

**CLASSIFICAÇÃO POR ELEMENTOS DA DESPESA**

| ETAPA        | DESCRIÇÃO  | VALOR                    |
|--------------|--|--------------------------|
| 1.1          | Contratação e remuneração das equipes multiprofissionais voltados a oferta de ações de Atenção à Saúde Indígena.       | R\$ 20.316.686,86        |
| 1.2          | Pagamento dos encargos sociais incidentes sobre a despesa de pessoal, provisão de verbas indenizatórias                | R\$ 7.287.189,23         |
| 1.3          | Apoio a manutenção e permanência das equipes multidisciplinares de saúde indígena, edificações e saneamento ambiental. | R\$ 220.170,91           |
| <b>TOTAL</b> |  | <b>R\$ 27.824.047,00</b> |

**ETAPA 02 - APOIO À EDUCAÇÃO PERMANENTE**

O incentivo à Permanente das equipes de saúde para a atenção qualificada à saúde dos povos indígenas será assegurada através das capacitações periódicas dos profissionais de saúde, agentes indígenas de saúde, dos agentes indígenas de saneamento e dos agentes de endemias, conforme exemplificado abaixo.

**ATIVIDADES DE EDUCAÇÃO PERMANENTE**

**Título: OFICINA TEORICO-PRATICA PARA A INSERÇÃO DE DADOS NO SIASI 4.40/1ª. Carga Horária: 32 horas**

**Data Prevista: Abril/2020.**

**Participantes:(23)-ENFERMEIROS E TECNICOS DE ENFERMAGEM.**

| DESCRIÇÃO                   | ETAPA | UND | VALOR      | QUANT. | TOTAL                |
|-----------------------------|-------|-----|------------|--------|----------------------|
| Diarias                     | 2.1   | UND | R\$ 150,00 | 146    | R\$ 21.850,00        |
| Material didático e apoio   | 2.3   | KIT |            |        | R\$ -                |
| Material de Limpeza         | 2.3   | UND |            |        | R\$ -                |
| Coffee Break                | 2.2   | UND | R\$ 50,00  | 69     | R\$ 3.450,00         |
| Material gráfico            | 2.2   | UND |            |        | R\$ -                |
| Recursos audiovisuais       | 2.2   | UND |            |        | R\$ -                |
| <b>TOTAL POR TURMA</b>      |       |     |            |        | <b>R\$ 25.300,00</b> |
| <b>QUANTIDADE DE TURMAS</b> |       |     |            |        | <b>1</b>             |
| <b>TOTAL</b>                |       |     |            |        | <b>R\$ 25.300,00</b> |

**Título: OFICINA TEORICO-PRATICA PARA A INSERÇÃO DE**

**DADOS NO SIASI 4.40/2ª.**

**Carga Horária: 32 horas**

**Data Prevista: Junho/2020.**

**Participantes: 14 (ENFERMEIROS E TECNICOS DE ENFERMAGEM.)**

| DESCRIÇÃO                   | ETAPA | UND | VALOR         | QUANT. | TOTAL                    |
|-----------------------------|-------|-----|---------------|--------|--------------------------|
| Diarias                     | 2.1   | UND | R\$<br>150,00 | 89     | R\$<br>13.300,00         |
| Material didático e apoio   | 2.3   | KIT |               |        | R\$<br>-                 |
| Coffee Break                | 2.2   | UND | R\$<br>50,00  | 42     | R\$<br>2.100,00          |
| Material gráfico            | 2.2   | UND |               |        | R\$<br>-                 |
| Recursos audiovisuais       | 2.2   | UND |               |        | R\$<br>-                 |
| <b>TOTAL POR TURMA</b>      |       |     |               |        | <b>R\$<br/>15.400,00</b> |
| <b>QUANTIDADE DE TURMAS</b> |       |     |               |        | <b>1</b>                 |
| <b>TOTAL</b>                |       |     |               |        | <b>R\$<br/>15.400,00</b> |

**Título: MVPI**

**Carga Horária: 32 horas**

**Data Prevista: Maio/2020.**

**Participantes: 25 ( PROFISSIONAIS DE SAÚDE.)**

| DESCRIÇÃO                   | ETAPA | UND | VALOR         | QUANT. | TOTAL                    |
|-----------------------------|-------|-----|---------------|--------|--------------------------|
| Diarias                     | 2.1   | UND | R\$<br>150,00 | 96     | R\$<br>14.335,50         |
| Material didático e apoio   | 2.3   | KIT | R\$<br>40,00  | 35     | R\$<br>1.400,00          |
| Coffee Break                | 2.2   | UND | R\$<br>35,00  | 75     | R\$<br>2.625,00          |
| Material gráfico            | 2.2   | UND |               |        | R\$<br>-                 |
| Recursos audiovisuais       | 2.2   | UND |               |        | R\$<br>-                 |
| <b>TOTAL POR TURMA</b>      |       |     |               |        | <b>R\$<br/>18.360,50</b> |
| <b>QUANTIDADE DE TURMAS</b> |       |     |               |        | <b>1</b>                 |
| <b>TOTAL</b>                |       |     |               |        | <b>R\$<br/>18.360,50</b> |

**Título: CAPACITAÇÃO ODONTO-ATENDIMENTO**

**Carga Horária: 32 horas**

**Data Prevista: Junho/2020**

**Participantes: 32**

**(ODONTÓLOGOS)**

| DESCRIÇÃO                   | ETAPA | UND | VALOR         | QUANT. | TOTAL                    |
|-----------------------------|-------|-----|---------------|--------|--------------------------|
| Diárias                     | 2.1   | UND | R\$<br>150,00 | 183    | R\$<br>27.471,00         |
| Material didático e apoio   | 2.3   | KIT | R\$<br>40,00  | 70     | R\$<br>3.178,98          |
| Coffee Break                | 2.2   | UND | R\$<br>35,00  | 130    | R\$<br>4.550,00          |
| Material gráfico            | 2.2   | UND |               |        | R\$<br>-                 |
| Recursos audiovisuais       | 2.2   | UND |               |        | R\$<br>-                 |
| <b>TOTAL POR TURMA</b>      |       |     |               |        | <b>R\$<br/>35.199,98</b> |
| <b>QUANTIDADE DE TURMAS</b> |       |     |               |        | <b>1</b>                 |
| <b>TOTAL</b>                |       |     |               |        | <b>R\$<br/>35.199,98</b> |

| ETAPA        | DESCRIÇÃO  | VALOR                    |
|--------------|--|--------------------------|
| 2.1          | Pagamento de Diárias em apoio as reuniões/capacitações da etapa Educação Permanente.   | R\$<br>76.956,50         |
| 2.2          | Contratação de serviços de terceiros em diversas áreas para as atividades de apoio as reuniões/capacitações da etapa de Educação Permanente. | R\$<br>12.725,00         |
| 2.3          | Aquisição de materiais de consumo para as atividades de apoio as reuniões/capacitações da etapa Educação Permanente.                         | R\$<br>4.578,98          |
| <b>TOTAL</b> |  | <b>R\$<br/>94.260,48</b> |

**ETAPA 03 - CONTROLE SOCIAL.**

O Subsistema de Atenção à Saúde Indígena tem como uma de suas principais diretrizes o controle social, exercido pelo usuários indígenas a fim de assegurar o planejamento ascendente das ações, considerando as especificidades culturais, históricas, geográficas e epidemiológicas dos povos indígenas no Brasil.:

**Título: REUNIÃO DISTRITAL**

**Pauta: Apresentação e aprovação do PDSI 2020-2023 . Posse dos conselheiros distritais, Eleição do Presidente e vice- presidente do CONDISI Litoral Sul, assuntos diversos.**

**Carga Horária: 24 h**

**Data Prevista: 1° 17 a 19 de março de 2020**

**Participantes: 68 conselheiros e até 5 convidados permanentes**

| DESCRIÇÃO | ETAPA | UND | VALOR | QUANT. | VALOR |
|-----------|-------|-----|-------|--------|-------|
|-----------|-------|-----|-------|--------|-------|

|   |     |        |            |     |                       |
|---|-----|--------|------------|-----|-----------------------|
| Diárias (4,0 diárias para 68 conselheiros e 3 convidados) | 3.1 | UND    | R\$ 200,00 | 300 | R\$ 60.000,00         |
| Lanche (80 convidados)                                    | 3.2 | UND    | R\$ 40,00  | 240 | R\$ 9.600,00          |
| * Material didático e apoio                               | 3.3 | KIT    | R\$ 50,00  | 75  | R\$ 3.750,00          |
| Camisa  | 3.2 | UND    | R\$ -      | 0   | R\$ -                 |
| Material gráfico  | 3.2 | UND    | R\$ 50,00  | 75  | R\$ 3.750,00          |
| Instrutor   | 3.2 | HORA   | R\$ -      | 0   | R\$ -                 |
| Recursos audiovisuais                                     | 3.2 | UND    | R\$ 800,00 | 6   | R\$ 4.800,00          |
| Locação de ambiente                                       | 3.2 | DIÁRIA | R\$ -      | 3   | R\$ -                 |
| Locação de veículos (Van)                                 |     | DIÁRIA |            | 0   |                       |
| <b>TOTAL POR REUNIÃO</b>                                  |     |        |            |     | <b>R\$ 81.900,00</b>  |
| <b>QUANTIDADE DE REUNIÕES</b>                             |     |        |            |     | <b>4</b>              |
| <b>TOTAL</b>  |     |        |            |     | <b>R\$ 327.600,00</b> |

**Título: Reunião capacitação do conselho local de Florianópolis**

**Carga Horária: 8hr**

**Data Prevista: Março/2020-Julho/2020-Outubro/2020.**

**Participantes: 11 Conselheiros e 3 participantes.**

| DESCRIÇÃO  | ETAPA | UND    | VALOR      | QUANT. | VALOR        |
|--|-------|--------|------------|--------|--------------|
| Diárias (1,5 diárias para 10 conselheiros locais, oriundos de outros municípios) | 3.1   | UND    | R\$ 200,00 | 20     | R\$ 4.000,00 |
| Diárias(3.5 diárias para 2 representantes do CONDISI)                            | 3.1   | UND    | R\$ 40,00  | 7      | R\$ 280,00   |
| * Material didático e apoio  | 3.3   | KIT    | R\$ 50,00  | 12     | R\$ 600,00   |
| Camisa   | 3.2   | UND    | R\$ -      |        | R\$ -        |
| Material gráfico   | 3.2   | UND    | R\$ 50,00  | 12     | R\$ 600,00   |
| Instrutor  | 3.2   | HORA   | R\$ -      | 1      | R\$ -        |
| Recursos audiovisuais  | 3.2   | UND    |            |        | R\$ -        |
| Locação de ambiente  | 3.2   | DIÁRIA | R\$ -      |        | R\$ -        |
| Locação de veículos (Van)  |       | DIÁRIA | R\$ -      |        | R\$ -        |

|                               |                          |
|-------------------------------|--------------------------|
| <b>TOTAL POR REUNIÃO</b>      | <b>R\$<br/>5.480,00</b>  |
| <b>QUANTIDADE DE REUNIÕES</b> | <b>4</b>                 |
| <b>TOTAL</b>                  | <b>R\$<br/>21.920,00</b> |

**Título: Reunião e capacitação  
de CLSI de Araquari/SC**

**Carga Horária: 8hr**

**Data Prevista: Março/2020-**

**Junho/2020- Setembro/2020**

**Participantes: 12 Conselheiros e 5 Convidados**

| <b>DESCRIÇÃO</b>  | <b>ETAPA</b> | <b>UND</b> | <b>VALOR</b>  | <b>QUANT.</b> | <b>VALOR</b>             |
|---|--------------|------------|---------------|---------------|--------------------------|
| Diárias (3,5 diárias para 3 representantes do CONDISI)                        | 3.1          | UND        | R\$<br>200,00 | 15            | R\$<br>3.000,00          |
| Diárias(1,5 diárias para 9 conselheiros locais oriundos de outros municípios) | 3.1          | UND        | R\$<br>40,00  | 13,5          | R\$<br>540,00            |
| * Material didático e apoio   | 3.3          | KIT        | R\$<br>50,00  | 17            | R\$<br>850,00            |
| Camisa  | 3.2          | UND        | R\$<br>-      |               | R\$<br>-                 |
| Material gráfico  | 3.2          | UND        | R\$<br>50,00  | 17            | R\$<br>850,00            |
| Instrutor   | 3.2          | HORA       | R\$<br>-      | 1             | R\$<br>-                 |
| Recursos audiovisuais   | 3.2          | UND        |               |               | R\$<br>-                 |
| Locação de ambiente   | 3.2          | DIÁRIA     |               |               | R\$<br>-                 |
| Locação de veículos (Van)   |              | DIÁRIA     |               |               |                          |
| <b>TOTAL POR REUNIÃO</b>  |              |            |               |               | <b>R\$<br/>5.240,00</b>  |
| <b>QUANTIDADE DE REUNIÕES</b>   |              |            |               |               | <b>4</b>                 |
| <b>TOTAL</b>  |              |            |               |               | <b>R\$<br/>20.960,00</b> |

**Título: Título: Reunião e capacitação  
do conselho**

**local de Paranaguá**

**Carga Horária: 8hr**

**Data Prevista: Março/2020 -**

**Julho/2020-Setembro/2020**

**Participantes: 8 conselheiros e 3 participantes**

| <b>DESCRIÇÃO</b>  | <b>ETAPA</b> | <b>UND</b> | <b>VALOR</b>  | <b>QUANT.</b> | <b>VALOR</b>    |
|---|--------------|------------|---------------|---------------|-----------------|
| Diárias (2.0 diárias para 5 conselheiros locais, oriundos de outros municípios) | 3.1          | UND        | R\$<br>200,00 | 15            | R\$<br>3.000,00 |

|  |     |        |           |     |                      |
|--|-----|--------|-----------|-----|----------------------|
| Diárias (2.5 diárias para 3 representantes do CONDISI. | 3.1 | UND    | R\$ 40,00 | 7,5 | R\$ 300,00           |
| * Material didático e apoio                            | 3.3 | KIT    | R\$ 50,00 | 11  | R\$ 550,00           |
| Camisa   | 3.2 | UND    | R\$ -     |     | R\$ -                |
| Material gráfico                                       | 3.2 | UND    | R\$ 50,00 | 11  | R\$ 550,00           |
| Instrutor  | 3.2 | HORA   | R\$ -     | 1   | R\$ -                |
| Recursos audiovisuais                                  | 3.2 | UND    |           |     | R\$ -                |
| Locação de ambiente                                    | 3.2 | DIÁRIA |           |     | R\$ -                |
| Locação de veículos (Van)                              |     | DIÁRIA |           |     |                      |
| <b>TOTAL POR REUNIÃO</b>                               |     |        |           |     | <b>R\$ 4.400,00</b>  |
| <b>QUANTIDADE DE REUNIÕES</b>                          |     |        |           |     | <b>4</b>             |
| <b>TOTAL</b>   |     |        |           |     | <b>R\$ 17.600,00</b> |

**Título: Título: Reunião capacitação do conselho local de Florianópolis e Peruíbe/SP.**

**Carga Horária: 8hr**

**Data Prevista: Março/2020 - Julho/2020 - Outubro/2020.**

**Participantes: 13 Conselheiros e 7 participantes.**

| DESCRIÇÃO   | ETAPA | UND    | VALOR      | QUANT. | VALOR               |
|---|-------|--------|------------|--------|---------------------|
| Diárias(3.5 diarias para 2 representantes do CONDISI  | 3.1   | UND    | R\$ 200,00 | 10     | R\$ 2.000,00        |
| lanche e almoço( para 13 conselheiros e 7 convidados) | 3.2   | UND    | R\$ 50,00  | 20     | R\$ 1.000,00        |
| * Material didático e apoio                           | 3.3   | KIT    | R\$ 50,00  | 20     | R\$ 1.000,00        |
| Camisa  | 3.2   | UND    | R\$ -      |        | R\$ -               |
| Material gráfico                                      | 3.2   | UND    | R\$ 50,00  | 20     | R\$ 1.000,00        |
| Instrutor   | 3.2   | HORA   | R\$ -      | 1      | R\$ -               |
| Recursos audiovisuais                                 | 3.2   | UND    |            |        | R\$ -               |
| Locação de ambiente                                   | 3.2   | DIÁRIA |            |        | R\$ -               |
| Locação de veículos (Van)                             |       | DIÁRIA |            |        |                     |
| <b>TOTAL POR REUNIÃO</b>                              |       |        |            |        | <b>R\$ 5.000,00</b> |
| <b>QUANTIDADE DE REUNIÕES</b>                         |       |        |            |        | <b>4</b>            |



|              |                          |
|--------------|--------------------------|
| <b>TOTAL</b> | <b>R\$<br/>20.000,00</b> |
|--------------|--------------------------|

**Título: Título: REUNIÃO e Capacitação  
do conselho**

**local de Osorio/RS**

**Carga Horária: 8hr**

**Data Prevista: Março/2020-  
Agosto/2020- Outubro/2020.**

**Participantes: 12 conselheiros**

| DESCRIÇÃO   | ETAPA | UND    | VALOR         | QUANT. | VALOR                    |
|---|-------|--------|---------------|--------|--------------------------|
| Diárias (1,5 diárias para 09 conselheiros oriundos de outros municípios | 3.1   | UND    | R\$<br>200,00 | 36     | R\$<br>7.200,00          |
| almoço para 3 conselheiros  | 3.2   | UND    | R\$<br>50,00  | 3      | R\$<br>150,00            |
| * Material didático e apoio   | 3.3   | KIT    | R\$<br>50,00  | 12     | R\$<br>600,00            |
| Camisa  | 3.2   | UND    | R\$<br>-      |        | R\$<br>-                 |
| Material gráfico  | 3.2   | UND    | R\$<br>50,00  | 12     | R\$<br>600,00            |
| Instrutor   | 3.2   | HORA   | R\$<br>-      | 1      | R\$<br>-                 |
| Recursos audiovisuais   | 3.2   | UND    |               |        | R\$<br>-                 |
| Locação de ambiente   | 3.2   | DIÁRIA |               |        | R\$<br>-                 |
| Locação de veículos (Van)   |       | DIÁRIA |               |        |                          |
| <b>TOTAL POR REUNIÃO</b>  |       |        |               |        | <b>R\$<br/>8.550,00</b>  |
| <b>QUANTIDADE DE REUNIÕES</b>   |       |        |               |        | <b>3</b>                 |
| <b>TOTAL</b>  |       |        |               |        | <b>R\$<br/>25.650,00</b> |

**Título: Reunião e capacitação  
do conselho**

**local de Porto Alegre/RS**

**Carga Horária: 8h**

**Data Prevista: Maio/2020 -  
Setembro/2020 -  
Novembro/2020**

**Participantes: 24 conselheiros**

| DESCRIÇÃO  | ETAPA | UND | VALOR         | QUANT. | VALOR           |
|--|-------|-----|---------------|--------|-----------------|
| Diárias (1,5 diárias para 7 conselheiros oriundos de outros municípios | 3.1   | UND | R\$<br>200,00 | 40     | R\$<br>8.000,00 |
| Lanche, almoço para 17 conselheiros residentes do mesmo município      | 3.2   | UND | R\$<br>50,00  | 17     | R\$<br>850,00   |
| * Material didático e apoio  | 3.3   | KIT | R\$<br>50,00  | 24     | R\$<br>1.200,00 |

|                               |     |        |              |    |                          |
|-------------------------------|-----|--------|--------------|----|--------------------------|
| Camisa                        | 3.2 | UND    | R\$<br>-     | 0  | R\$<br>-                 |
| Material gráfico              | 3.2 | UND    | R\$<br>50,00 | 24 | R\$<br>1.200,00          |
| Instrutor                     | 3.2 | HORA   | R\$<br>-     | 1  | R\$<br>-                 |
| Recursos audiovisuais         | 3.2 | UND    |              |    | R\$<br>-                 |
| Locação de ambiente           | 3.2 | DIÁRIA |              |    | R\$<br>-                 |
| Locação de veículos (Van)     |     | DIÁRIA |              |    |                          |
| <b>TOTAL POR REUNIÃO</b>      |     |        |              |    | <b>R\$<br/>11.250,00</b> |
| <b>QUANTIDADE DE REUNIÕES</b> |     |        |              |    | <b>3</b>                 |
| <b>TOTAL</b>                  |     |        |              |    | <b>R\$<br/>33.750,00</b> |

**Título: Reunião e capacitação  
do conselho**

**local de Viamão /RS**

**Carga Horária: 8h**

**Data Prevista: Maio/2020 -**

**Setembro/2020 -**

**Novembro/2020**

**Participantes: 12 conselheiros e 3 convidados**

| DESCRIÇÃO  | ETAPA | UND    | VALOR         | QUANT. | VALOR                    |
|--|-------|--------|---------------|--------|--------------------------|
| Diárias (3.5 diárias para 3 representantes do CONDISI) | 3.1   | UND    | R\$<br>200,00 | 48     | R\$<br>9.600,00          |
| Lanche, almoço para 12 conselheiros e 3 convidados     | 3.2   | UND    | R\$<br>50,00  | 15     | R\$<br>750,00            |
| * Material didático e apoio                            | 3.3   | KIT    | R\$<br>50,00  | 15     | R\$<br>750,00            |
| Camisa   | 3.2   | UND    | R\$<br>-      | 0      | R\$<br>-                 |
| Material gráfico                                       | 3.2   | UND    | R\$<br>50,00  | 15     | R\$<br>750,00            |
| Instrutor  | 3.2   | HORA   | R\$<br>-      | 1      | R\$<br>-                 |
| Recursos audiovisuais                                  | 3.2   | UND    |               |        | R\$<br>-                 |
| Locação de ambiente                                    | 3.2   | DIÁRIA |               |        | R\$<br>-                 |
| Locação de veículos (Van)                              |       | DIÁRIA |               |        |                          |
| <b>TOTAL POR REUNIÃO</b>                               |       |        |               |        | <b>R\$<br/>11.850,00</b> |
| <b>QUANTIDADE DE REUNIÕES</b>                          |       |        |               |        | <b>3</b>                 |
| <b>TOTAL</b>   |       |        |               |        | <b>R\$<br/>35.550,00</b> |

**Título: Reunião e capacitação do  
conselho local de Barra  
do Ribeiro/RS**

**Carga Horária: 8h**

**Data Prevista: Maio/2020 -**

Setembro/2020 -

Novembro/2020

Participantes: 12 conselheiros e 3 convidados

| DESCRIÇÃO  | ETAPA | UND    | VALOR      | QUANT. | VALOR                |
|--|-------|--------|------------|--------|----------------------|
| Diárias (3.5 diárias para 3 representantes do CONDISI) | 3.1   | UND    | R\$ 200,00 | 48     | R\$ 9.600,00         |
| Lanche, almoço para 12 conselheiros e 3 convidados     | 3.2   | UND    | R\$ 50,00  | 15     | R\$ 750,00           |
| * Material didático e apoio                            | 3.3   | KIT    | R\$ 50,00  | 15     | R\$ 750,00           |
| Camisa   | 3.2   | UND    | R\$ -      | 0      | R\$ -                |
| Material gráfico                                       | 3.2   | UND    | R\$ 50,00  | 15     | R\$ 750,00           |
| Instrutor  | 3.2   | HORA   | R\$ -      | 1      | R\$ -                |
| Recursos audiovisuais                                  | 3.2   | UND    |            |        | R\$ -                |
| Locação de ambiente                                    | 3.2   | DIÁRIA |            |        | R\$ -                |
| Locação de veículos (Van)                              |       | DIÁRIA |            |        |                      |
| <b>TOTAL POR REUNIÃO</b>                               |       |        |            |        | <b>R\$ 11.850,00</b> |
| <b>QUANTIDADE DE REUNIÕES</b>                          |       |        |            |        | <b>3</b>             |
| <b>TOTAL</b>   |       |        |            |        | <b>R\$ 35.550,00</b> |

Título: Reunião e capacitação do conselho

local de Angra dos Reis/RJ

Carga Horária: 8h

Data Prevista: Maio/2020 -

Julho/2020 - Novembro/2020

Participantes: 10 conselheiros e 4 convidados

| DESCRIÇÃO  | ETAPA | UND    | VALOR      | QUANT. | VALOR        |
|--|-------|--------|------------|--------|--------------|
| Diárias (3.5 diárias para 4 representantes do CONDISI) | 3.1   | UND    | R\$ 200,00 | 40     | R\$ 8.000,00 |
| Lanche, almoço para 10 conselheiros e 4 convidados     | 3.2   | UND    | R\$ 50,00  | 14     | R\$ 700,00   |
| * Material didático e apoio                            | 3.3   | KIT    | R\$ 50,00  | 14     | R\$ 700,00   |
| Camisa   | 3.2   | UND    | R\$ -      | 0      | R\$ -        |
| Material gráfico                                       | 3.2   | UND    | R\$ 50,00  | 14     | R\$ 700,00   |
| Instrutor  | 3.2   | HORA   | R\$ -      | 1      | R\$ -        |
| Recursos audiovisuais                                  | 3.2   | UND    |            |        | R\$ -        |
| Locação de ambiente                                    | 3.2   | DIÁRIA |            |        | R\$ -        |
| Locação de veículos (Van)                              |       | DIÁRIA |            |        |              |

|                               |                                |
|-------------------------------|--------------------------------|
| <b>TOTAL POR REUNIÃO</b>      | <b>R\$</b><br><b>10.100,00</b> |
| <b>QUANTIDADE DE REUNIÕES</b> | <b>4</b>                       |
| <b>TOTAL</b>                  | <b>R\$</b><br><b>40.400,00</b> |

**Título: Reunião e capacitação  
do conselho  
local de Ubatuba/SP**

**Carga Horária: 8h**

**Data Prevista: Maio/2020 -**

**Outubro/2020 -**

**Novembro/2020**

**Participantes: 09 conselheiros e 4 convidados**

| DESCRIÇÃO  | ETAPA | UND    | VALOR         | QUANT.   | VALOR                          |
|--|-------|--------|---------------|----------|--------------------------------|
| Diárias (3.5 diárias para 3 representantes do CONDISI) | 3.1   | UND    | R\$<br>200,00 | 39       | R\$<br>7.800,00                |
| Lanche, almoço para 09 conselheiros e 4 convidados     | 3.2   | UND    | R\$<br>50,00  | 13       | R\$<br>650,00                  |
| * Material didático e apoio                            | 3.3   | KIT    | R\$<br>50,00  | 13       | R\$<br>650,00                  |
| Camisa   | 3.2   | UND    | R\$<br>-      | 0        | R\$<br>-                       |
| Material gráfico                                       | 3.2   | UND    | R\$<br>50,00  | 13       | R\$<br>650,00                  |
| Instrutor  | 3.2   | HORA   | R\$<br>-      | 1        | R\$<br>-                       |
| Recursos audiovisuais                                  | 3.2   | UND    |               |          | R\$<br>-                       |
| Locação de ambiente                                    | 3.2   | DIÁRIA |               |          | R\$<br>-                       |
| Locação de veículos (Van)                              |       | DIÁRIA |               |          |                                |
| <b>TOTAL POR REUNIÃO</b>                               |       |        |               |          | <b>R\$</b><br><b>9.750,00</b>  |
| <b>QUANTIDADE DE REUNIÕES</b>                          |       |        |               | <b>3</b> |                                |
| <b>TOTAL</b>   |       |        |               |          | <b>R\$</b><br><b>29.250,00</b> |

**Título: Reunião e capacitação  
do conselho  
local de Rio Silveira/SP**

**Carga Horária: 8h**

**Data Prevista: Junho/2020 -**

**Agosto/2020 - Outubro/2020**

**Participantes: 13 conselheiros e 5 convidados**

| DESCRIÇÃO  | ETAPA | UND | VALOR         | QUANT. | VALOR            |
|--|-------|-----|---------------|--------|------------------|
| Diárias (3.5 diárias para 3 representantes do CONDISI) | 3.1   | UND | R\$<br>200,00 | 54     | R\$<br>10.800,00 |
| Lanche, almoço para 13 conselheiros e 5 convidados     | 3.2   | UND | R\$<br>50,00  | 18     | R\$<br>900,00    |
| * Material didático e apoio                            | 3.3   | KIT | R\$<br>50,00  | 18     | R\$<br>900,00    |
| Camisa   | 3.2   | UND | R\$<br>-      | 0      | R\$<br>-         |

|                               |     |        |              |    |                          |
|-------------------------------|-----|--------|--------------|----|--------------------------|
| Material gráfico              | 3.2 | UND    | R\$<br>50,00 | 18 | R\$<br>900,00            |
| Instrutor                     | 3.2 | HORA   | R\$<br>-     | 1  | R\$<br>-                 |
| Recursos audiovisuais         | 3.2 | UND    |              |    | R\$<br>-                 |
| Locação de ambiente           | 3.2 | DIÁRIA |              |    | R\$<br>-                 |
| Locação de veículos (Van)     |     | DIÁRIA |              |    |                          |
| <b>TOTAL POR REUNIÃO</b>      |     |        |              |    | <b>R\$<br/>13.500,00</b> |
| <b>QUANTIDADE DE REUNIÕES</b> |     |        |              |    | <b>3</b>                 |
| <b>TOTAL</b>                  |     |        |              |    | <b>R\$<br/>40.500,00</b> |

**Título: Reunião e capacitação  
de conselho  
local de São PauloSP**

**Carga Horária: 8h**

**Data Prevista: Maio/2020-  
Setembro/2020-Outubro/2020**

**Participantes: 13 conselheiros e 3 convidados**

| DESCRIÇÃO  | ETAPA | UND    | VALOR         | QUANT. | VALOR                    |
|--|-------|--------|---------------|--------|--------------------------|
| Diárias (3.5 diárias para 3 representantes do CONDISI) | 3.1   | UND    | R\$<br>200,00 | 51     | R\$<br>10.200,00         |
| Lanche, almoço para 13 conselheiros e 3 convidados     | 3.2   | UND    | R\$<br>50,00  | 16     | R\$<br>800,00            |
| * Material didático e apoio                            | 3.3   | KIT    | R\$<br>20,00  | 16     | R\$<br>320,00            |
| Camisa   | 3.2   | UND    | R\$<br>-      | 0      | R\$<br>-                 |
| Material gráfico                                       | 3.2   | UND    | R\$<br>20,00  | 16     | R\$<br>320,00            |
| Instrutor  | 3.2   | HORA   | R\$<br>-      | 1      | R\$<br>-                 |
| Recursos audiovisuais                                  | 3.2   | UND    |               |        | R\$<br>-                 |
| Locação de ambiente                                    | 3.2   | DIÁRIA |               |        | R\$<br>-                 |
| Locação de veículos (Van)                              |       | DIÁRIA | R\$<br>800,00 | 1      | R\$<br>800,00            |
| <b>TOTAL POR REUNIÃO</b>                               |       |        |               |        | <b>R\$<br/>12.440,00</b> |
| <b>QUANTIDADE DE REUNIÕES</b>                          |       |        |               |        | <b>3</b>                 |
| <b>TOTAL</b>   |       |        |               |        | <b>R\$<br/>37.320,00</b> |

**Título: Reunião e capacitação  
de conselho  
local de Miracatu/SP**

**Carga Horária: 8h**

**Data Prevista: Maio/2020-**

**Outubro/2020-  
Novembro/2020**

**Participantes: 13 conselheiros e 4 convidados**

| DESCRIÇÃO  | ETAPA | UND    | VALOR      | QUANT. | VALOR                |
|--|-------|--------|------------|--------|----------------------|
| Diárias (3.5 diárias para 3 representantes do CONDISI) | 3.1   | UND    | R\$ 200,00 | 51     | R\$ 10.200,00        |
| Lanche, almoço para 13 conselheiros e 4 convidados     | 3.2   | UND    | R\$ 40,00  | 17     | R\$ 680,00           |
| * Material didático e apoio                            | 3.3   | KIT    | R\$ 50,00  | 17     | R\$ 850,00           |
| Camisa   | 3.2   | UND    | R\$ -      | 0      | R\$ -                |
| Material gráfico                                       | 3.2   | UND    | R\$ 50,00  | 17     | R\$ 850,00           |
| Instrutor  | 3.2   | HORA   | R\$ -      | 1      | R\$ -                |
| Recursos audiovisuais                                  | 3.2   | UND    |            |        | R\$ -                |
| Locação de ambiente                                    | 3.2   | DIÁRIA |            |        | R\$ -                |
| Locação de veículos (Van)                              |       | DIÁRIA | R\$ 800,00 | 1      | R\$ 800,00           |
| <b>TOTAL POR REUNIÃO</b>                               |       |        |            |        | <b>R\$ 13.380,00</b> |
| <b>QUANTIDADE DE REUNIÕES</b>                          |       |        |            |        | <b>3</b>             |
| <b>TOTAL</b>   |       |        |            |        | <b>R\$ 40.140,00</b> |

**Título: Reunião e capacitação de conselho local de Mongaguá/SP**

**Carga Horária: 8h**

**Data Prevista: Maio/2020-**

**Setembro/2020-**

**Novembro/2020**

**Participantes: 12 conselheiros e 5 convidados**

| DESCRIÇÃO  | ETAPA | UND    | VALOR      | QUANT. | VALOR        |
|--|-------|--------|------------|--------|--------------|
| Diárias (3.5 diárias para 3 representantes do CONDISI) | 3.1   | UND    | R\$ 200,00 | 15     | R\$ 3.000,00 |
| Lanche, almoço para 13 conselheiros e 4 convidados     | 3.2   | UND    | R\$ 50,00  | 17     | R\$ 850,00   |
| * Material didático e apoio                            | 3.3   | KIT    | R\$ 50,00  | 17     | R\$ 850,00   |
| Camisa   | 3.2   | UND    | R\$ -      | 0      | R\$ -        |
| Material gráfico                                       | 3.2   | UND    | R\$ 50,00  | 17     | R\$ 850,00   |
| Instrutor  | 3.2   | HORA   | R\$ -      | 1      | R\$ -        |
| Recursos audiovisuais                                  | 3.2   | UND    |            |        | R\$ -        |
| Locação de ambiente                                    | 3.2   | DIÁRIA |            |        | R\$ -        |

|                               |  |        |  |  |                          |
|-------------------------------|--|--------|--|--|--------------------------|
| Locação de veículos (Van)     |  | DIÁRIA |  |  |                          |
| <b>TOTAL POR REUNIÃO</b>      |  |        |  |  | <b>R\$<br/>5.550,00</b>  |
| <b>QUANTIDADE DE REUNIÕES</b> |  |        |  |  | <b>3</b>                 |
| <b>TOTAL</b>                  |  |        |  |  | <b>R\$<br/>16.650,00</b> |

**Título: Reunião e capacitação de conselho local de Registro/SP**

**Carga Horária: 8h**

**Data Prevista: Maio/2020-**

**Setembro/2020-Outubro/2020**

**Participantes: 18 conselheiros**

| DESCRIÇÃO   | ETAPA | UND    | VALOR         | QUANT. | VALOR                    |
|---|-------|--------|---------------|--------|--------------------------|
| Diárias (3.5 diárias para 3 representantes do CONDISI)                          | 3.1   | UND    | R\$<br>200,00 | 15     | R\$<br>3.000,00          |
| Diárias (1.5 diárias para 15 conselheiros locais oriundos de outros municípios) | 3.1   | UND    | R\$<br>40,00  | 22,5   | R\$<br>900,00            |
| * Material didático e apoio   | 3.3   | KIT    | R\$<br>50,00  | 18     | R\$<br>900,00            |
| Camisa  | 3.2   | UND    | R\$<br>-      | 0      | R\$<br>-                 |
| Material gráfico  | 3.2   | UND    | R\$<br>50,00  | 18     | R\$<br>900,00            |
| Instrutor   | 3.2   | HORA   | R\$<br>-      | 1      | R\$<br>-                 |
| Recursos audiovisuais   | 3.2   | UND    |               |        | R\$<br>-                 |
| Locação de ambiente   | 3.2   | DIÁRIA |               |        | R\$<br>-                 |
| Locação de veículos (Van)   |       | DIÁRIA |               |        |                          |
| <b>TOTAL POR REUNIÃO</b>  |       |        |               |        | <b>R\$<br/>5.700,00</b>  |
| <b>QUANTIDADE DE REUNIÕES</b>   |       |        |               |        | <b>3</b>                 |
| <b>TOTAL</b>  |       |        |               |        | <b>R\$<br/>17.100,00</b> |

**Título: Capacitação anual de conselheiros distritais  
Qualificação de conselheiros distritais e fortalecimento do controle social**

**Carga Horária: 24h**

**Data Prevista: 28 a 30 de maio de 2020.**

**Participantes: 68 conselheiros e ate 5 convidados permanentes**

| DESCRIÇÃO   | ETAPA | UND | VALOR         | QUANT. | VALOR            |
|---|-------|-----|---------------|--------|------------------|
| Diárias (4,0 diárias para 68 conselheiros e 3 convidados) | 3.1   | UND | R\$<br>200,00 | 295    | R\$<br>58.976,88 |

|                                 |     |        |            |     |                      |
|---------------------------------|-----|--------|------------|-----|----------------------|
| Lanche (77 pessoas) para 3 dias | 3.2 | UND    | R\$ 40,00  | 231 | R\$ 9.240,00         |
| * Material didático e apoio     | 3.3 | KIT    | R\$ 50,00  | 80  | R\$ 4.000,00         |
| Camisa                          | 3.2 | UND    | R\$ 25,00  | 70  | R\$ 1.750,00         |
| Material gráfico                | 3.2 | UND    | R\$ 50,00  | 80  | R\$ 4.000,00         |
| Instrutor                       | 3.2 | HORA   | R\$ -      | 1   | R\$ -                |
| Recursos audiovisuais           | 3.2 | UND    | R\$ 600,00 | 3   | R\$ 1.800,00         |
| Locação de ambiente             | 3.2 | DIÁRIA |            |     | R\$ -                |
| Locação de veículos (Van)       |     | DIÁRIA |            |     |                      |
| <b>TOTAL POR REUNIÃO</b>        |     |        |            |     | <b>R\$ 79.766,88</b> |
| <b>QUANTIDADE DE REUNIÕES</b>   |     |        |            |     | <b>1</b>             |
| <b>TOTAL</b>                    |     |        |            |     | <b>R\$ 79.766,88</b> |

**Título: Visitas e reuniões do Presidente, Vice Presidente e Conselheiros do CONDISI**

| DESCRIÇÃO | ETAPA | UND | VALOR      | QUANT. | VALOR         |
|-----------|-------|-----|------------|--------|---------------|
| Diárias   | 3.1   | UND | R\$ 200,00 | 250    | R\$ 50.000,00 |

| DESCRIÇÃO                       | ETAPA | QTD | MESES | SALÁRIOS C/ENCARGOS | VALOR             |
|---------------------------------|-------|-----|-------|---------------------|-------------------|
| ASSESSOR INDIGENA               | 3.2   | 2   | 12    | 3.551,00            | 85.224,00         |
| SECRETÁRIO EXECUTIVO DO CONDISI | 3.2   | 1   | 12    | 5.490,42            | 65.885,04         |
| <b>TOTAL</b>                    |       |     |       |                     | <b>151.109,04</b> |

**CLASSIFICAÇÃO ELEMENTO DE DESPESA.**

| ETAPA | DESCRIÇÃO | VALOR |
|-------|-----------|-------|
|-------|-----------|-------|



|              |   |                           |
|--------------|---|---------------------------|
| 3.1          | Pagamento de Diárias em apoio as reuniões/capacitações da etapa Controle Social   | R\$<br>270.396,88         |
| 3.2          | Contratação de serviços de terceiros em diversas áreas para as atividades de apoio as reuniões/capacitações da etapa Controle Social. | R\$<br>36.870,00          |
| 3.3          | Aquisição de materiais de consumo para as atividades de apoio as reuniões/capacitações da etapa Controle Social.                      | R\$<br>38.440,00          |
| <b>TOTAL</b> |   | <b>R\$<br/>345.706,88</b> |

#### ETAPA 04 – PRATICAS INTEGRATIVAS E SABERES TRADICIONAIS.

#### ETAPA 05 - APOIO AS ATIVIDADES DE SUPERVISÃO E ORGANIZAÇÃO DOS PROCESSOS DE TRABALHO EM ÁREAS (DIASI, SESANI e CONDISI)

Plano de aplicação das despesas estimadas com as fiscalizações e monitoramentos pela equipe multidisciplinar do DIASI e SESANI.

#### CLASSIFICAÇÃO POR ELEMENTOS DA DESPESA

| ETAPA        | DESCRIÇÃO   | VALOR                 |
|--------------|---|-----------------------|
| 5            | Apoio às fiscalizações/monitoramentos a serem realizadas pelas equipes multidisciplinares do DIASI e SESANI, conforme Plano de Ação em anexo. | R\$ 118.939,92        |
| <b>TOTAL</b> |   | <b>R\$ 118.939,92</b> |

#### ETAPA 06 - APOIO A GESTÃO ADMINISTRATIVA E GESTÃO DAS INFORMAÇÕES EM SAÚDE, EM CARÁTER COMPLEMENTAR POVOS INDÍGENAS

Cumprir destacar que a remuneração de uma parcela da equipe técnica lotada na sede do Instituto, diretamente atrelada a execução desse projeto, será custeada proporcionalmente com recursos do instrumento, assim segue a memória de cálculo do rateio da despesa, considerando que é vedada a duplicidade ou a sobreposição de fontes de recursos no custeio de uma mesma parcela da despesa.

A despesa estimada para o apoio a gestão da Entidade esta subdividida em dois centros de custos: 01 – Filial na área de abrangência do DSEI e 02 – Sede do Entidade, conforme destacado abaixo.

#### DETALHAMENTO DA DESPESA POR CENTRO DE CUSTO

| DESCRIÇÃO / CARGO                 | ETAPA | SALARIOS      | QTD | MESES | VALOR TOTAL    |
|-----------------------------------|-------|---------------|-----|-------|----------------|
| Coordenador                       | 6     | R\$ 11.200,00 | 2   | 12    | R\$ 268.800,00 |
| Técnico Administrativo – Nível II | 6     | R\$ 2.800,00  | 5   | 12    | R\$ 168.000,00 |
| Analista - Nível Superior III     | 6     | R\$ 8.400,00  | 3   | 12    | R\$ 302.400,00 |
| Analista – Nível Superior II      | 6     | R\$ 5.600,00  | 3   | 12    | R\$ 201.600,00 |
| Analista – Nível Superior I       | 6     | R\$ 4.200,00  | 5   | 12    | R\$ 252.000,00 |

**TOTAL****R\$ 1.192.800,00**

| <b>INSUMOS, SERVIÇOS E ASSESSORIAS</b>                     | <b>VALOR</b>  | <b>QTD</b> | <b>MESES</b> | <b>TOTAL</b>   |
|--|---------------|------------|--------------|----------------|
| Aluguel do escritório + IPTU + Condomínio + Água + Energia | R\$ 5.000,00  | 1          | 12           | R\$ 60.000,00  |
| Correios   | R\$ 400,00    | 1          | 12           | R\$ 4.800,00   |
| Manutenção Predial   | R\$ 150,00    | 1          | 12           | R\$ 1.800,00   |
| Compra de Equipamento e Mobiliário                         | R\$ 150,00    | 1          | 12           | R\$ 1.800,00   |
| Serviços Gráficos  | R\$ 50,00     | 1          | 12           | R\$ 600,00     |
| Internet e Telefone  | R\$ 200,00    | 1          | 12           | 2.400,00       |
| Consultoria Jurídica                                       | R\$ 30.000,00 | 1          | 12           | R\$ 360.000,00 |
| Assessoria Contábil  | R\$ 10.000,00 | 1          | 12           | R\$ 120.000,00 |
| Locação Equipamento de Informática                         | R\$ 900,00    | 1          | 12           | R\$ 10.800,00  |

|  |               |   |    |                |
|--|---------------|---|----|----------------|
| Despesas com Diárias da Gestão administrativa da convenente. | R\$ 15.000,00 | 1 | 12 | R\$ 180.000,00 |
| Locação de Veículo com combustível (Atividades Externas)     | R\$ 900,00    | 1 | 12 | 10.800,00      |
| Rateio Administrativo  | R\$ 21.166,29 | 1 | 12 | R\$ 253.995,48 |
| Despesas com viagens (hospedagem + passagem aérea +taxi)     | R\$ 13.000,00 | 1 | 12 | R\$ 156.000,00 |
| Uniformes e EPI  | R\$ 60.000,00 | 1 | 1  | R\$ 60.000,00  |
| Material de Expediente +Material de Limpeza                  | R\$ 800,00    | 1 | 12 | R\$ 9.600,00   |
| <b>TOTAL R\$ 1.232.595,48</b>                                |               |   |    |                |

**GRUPO DE DESPESA: GESTÃO DA CONVENENTE POR ELEMENTO DA DESPESA**

| ETAPA | DESCRIÇÃO   | VALOR            |
|-------|---|------------------|
| 6.1   | Despesas com diárias dos profissionais da gestão administrativa da Convenente no interesse de atuar, em caráter complementar, nas ações de assistência à saúde aos povos indígenas  | R\$ 180.000,00   |
| 6.2   | Contratação e remuneração com encargos sociais, provisão de verbas indenizatórias, benefícios Convenção Coletiva de serviços técnico profissionais em diversas áreas para a gestão administrativa da Convenente no interesse de atuar, em caráter complementar, nas ações de assistência à saúde aos povos indígenas. | R\$ 1.192.800,00 |
| 6.3   | Contratação de serviços pessoa jurídica para gestão administrativa da Convenente no interesse de atuar, em caráter complementar, nas ações de assistência à saúde aos povos indígenas.  | R\$ 540.000,00   |
| 6.4   | Pagamento de Despesas Administrativas.  | R\$ 356.595,48   |

|              |   |                     |
|--------------|---|---------------------|
| 6.5          | Pagamentos de despesas com passagens e locomoção na gestão administrativa da convenente no interesse de atuar em caráter complementar nas ações de assistência à saúde aos povos indígenas. | R\$ 156.000,00      |
| <b>TOTAL</b> |   | <b>2.425.395,48</b> |



